

EL COVID-19 EMPUJARÁ A MILLONES DE PERSONAS A LA POBREZA EXTREMA

Se espera que el freno de la actividad económica, la pérdida de empleo y la falta de protección social empujen entre 71 millones y 135 millones de personas a la pobreza extrema - un retroceso desolador después de años de disminución constante de las tasas de pobreza.¹⁹ Las nuevas previsiones económicas por sexo y edad mediante la aplicación del Modelo Internacional Futures encargadas por ONU Mujeres y el PNUD y elaboradas por el Pardee Centre de la Universidad de Denver ubican la cifra en aproximadamente 96 millones de personas, de las cuales 47 millones son mujeres y niñas.²⁰ El impacto, que considera la revisión a la baja del crecimiento económico mundial, será aún mayor si la crisis no está suficientemente controlada para reanudar la actividad económica normal. El aumento de las cargas de las tareas de cuidados, una recuperación más lenta o la reducción del gasto público y privado en los servicios como educación o cuidados infantiles agravan los impactos sobre las mujeres y pueden empujarlas a abandonar el mercado laboral de forma permanente.

Las repercusiones intensificarán la pobreza extrema en todas las regiones

Asia central y meridional y África subsahariana (donde reside el 87 por ciento de las personas que experimentan pobreza extrema en el mundo) registrarán el mayor aumento de la pobreza extrema, con un número adicional de 54 millones y 24 millones de personas, respectivamente, viviendo por debajo de la línea internacional de pobreza como resultado de la pandemia.²¹

El incremento previsto de la pobreza en Asia meridional como resultado de las consecuencias económicas de la pandemia deja al descubierto la vulnerabilidad de las mujeres y las niñas de aquellos hogares que solo recientemente han logrado escapar de la pobreza. La tasa de pobreza entre las mujeres antes de la pandemia en esta región se proyectaba que sería del 10 por ciento en 2021; sin embargo, ahora se espera que esta proporción llegue al 13 por ciento. Asimismo, con anterioridad a la pandemia, las proyecciones regionales sugerían que en 2030 solo el 15.8 por ciento de las mujeres y las niñas pobres del mundo residirían en Asia meridional. En base a las proyecciones revisadas ahora esa cifra se ubica en 18.6 por ciento.²²

La brecha de género de la pobreza empeorará como resultado de la crisis

El resurgimiento de la pobreza debido a la pandemia también amenaza con profundizar la brecha de la pobreza entre los géneros, sobre todo entre las personas de 25 a 34 años, un período clave para la productividad y la formación de la familia tanto para las mujeres como para los hombres. En 2021 se espera que habrá 118 mujeres en situación de pobreza por cada 100 hombres pobres en todo el mundo, una relación que podría aumentar a 121 mujeres pobres por cada 100 hombres pobres en 2030. Se estima que no todas las regiones recorrerán la misma trayectoria. Si bien África subsahariana y Asia meridional serán las más afectadas, un número sensiblemente mayor de mujeres que de hombres se verán afectadas en Asia meridional. En el grupo de edad de 25 a 34 años habrá 118 mujeres en situación de pobreza por cada 100 hombres en la misma situación en dicha región, una proporción que aumentará a 129 mujeres pobres por cada 100 hombres pobres en 2030.²⁴

Para erradicar la pobreza extrema, los responsables de la formulación de políticas deben actuar ahora

Las inversiones inteligentes y las políticas sólidas serán cruciales para enderezar el rumbo del mundo y erradicar la pobreza extrema. El costo acumulado de lograr este esfuerzo en 2030 es de aproximadamente 2 trillones de dólares en términos de paridad de poder adquisitivo (PPA) o apenas el 0.14 por ciento del producto interno bruto (PIB) mundial. Dado que más mujeres que hombres viven en la pobreza, el cierre de la brecha de género debe ser una parte fundamental de una estrategia más amplia para erradicar la pobreza. Un análisis de simulación de políticas emanado del Modelo Internacional Futures estima que se podría sacar de la pobreza a más de 100 millones de mujeres y niñas si los gobiernos implementan una estrategia integral orientada a mejorar el acceso a la educación y a la planificación familiar, un salario justo y equitativo, y la ampliación de transferencias sociales.²⁴

La aplicación de una perspectiva de género en el diseño los paquetes de estímulo fiscal y los programas de asistencia social resulta fundamental para construir una sociedad más próspera, equitativa, inclusiva y resiliente.

La crisis del COVID-19 probablemente aumentará los niveles de pobreza femenina

En todo el mundo,

247 millones de mujeres

de 15 años o más **vivirán con menos de 1.90 dólares por día en 2021**, en comparación con

236 millones de hombres.

Entre el grupo de edad de 15 años o más en el **África subsahariana** (donde vive la mayoría de las personas pobres)

132 millones de mujeres

frente a

124 millones de hombres

vivirán con menos de 1.90 dólares por día en 2021.

La brecha de género de la pobreza es más pronunciada en las **edades reproductivas**. En todo el mundo, se espera que

60 millones de mujeres

de entre 25 y 34 años en comparación con

54 millones de hombres

vivan con menos de 1.90 dólares por día en 2021.

La brecha de género de la pobreza se agravará en 2030

En el grupo de edad de 15 años o más, las mujeres todavía conformarán la mayoría de las personas vivirán en la pobreza extrema en 2030.

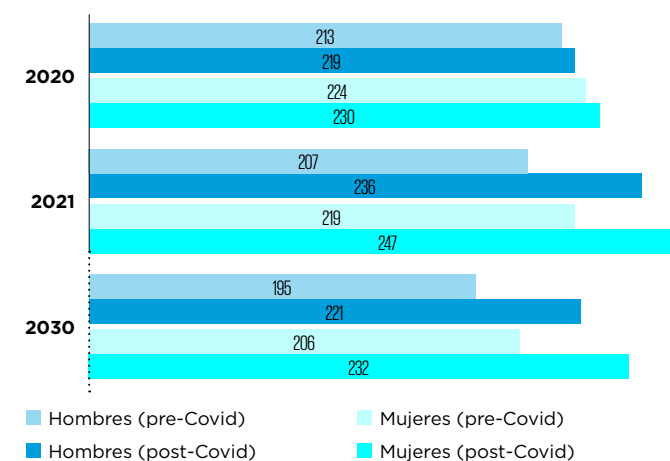

En 2030, la brecha mundial de género de la pobreza para las edades comprendidas entre los 25 y los 34 años empeorará de

118 mujeres pobres

por cada 100 hombres pobres en 2021 a

121 mujeres pobres.

En Asia meridional, la brecha de género de la pobreza empeorará aún más:

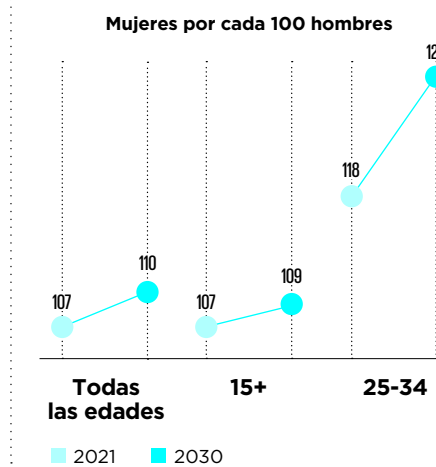

La formulación de políticas con perspectiva de género es fundamental para cerrar la brecha de género de la pobreza

Más de

100 millones de mujeres y niñas

pueden **salir de la pobreza** si los gobiernos implementan una estrategia integral de políticas orientadas a **mejorar el acceso a la educación, la planificación familiar, un salario equitativo y las transferencias sociales.**

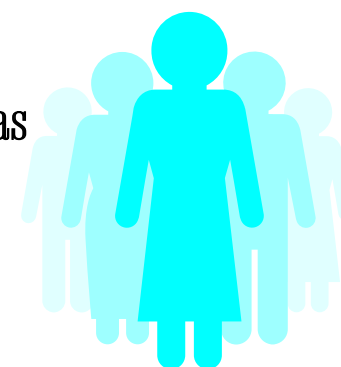

El **costo acumulado de erradicar la pobreza extrema en el mundo en 2030** se estima en

2 trillones de dólares,

o solo el 0.14 por ciento del PIB mundial.

Si se considera que hay más mujeres que hombres que viven en la pobreza, **para erradicar la pobreza extrema es necesario invertir en el cierre de la brecha de género de la pobreza** - con un costo estimado de

48 billones de dólares

de los Estados Unidos en términos de PPA.